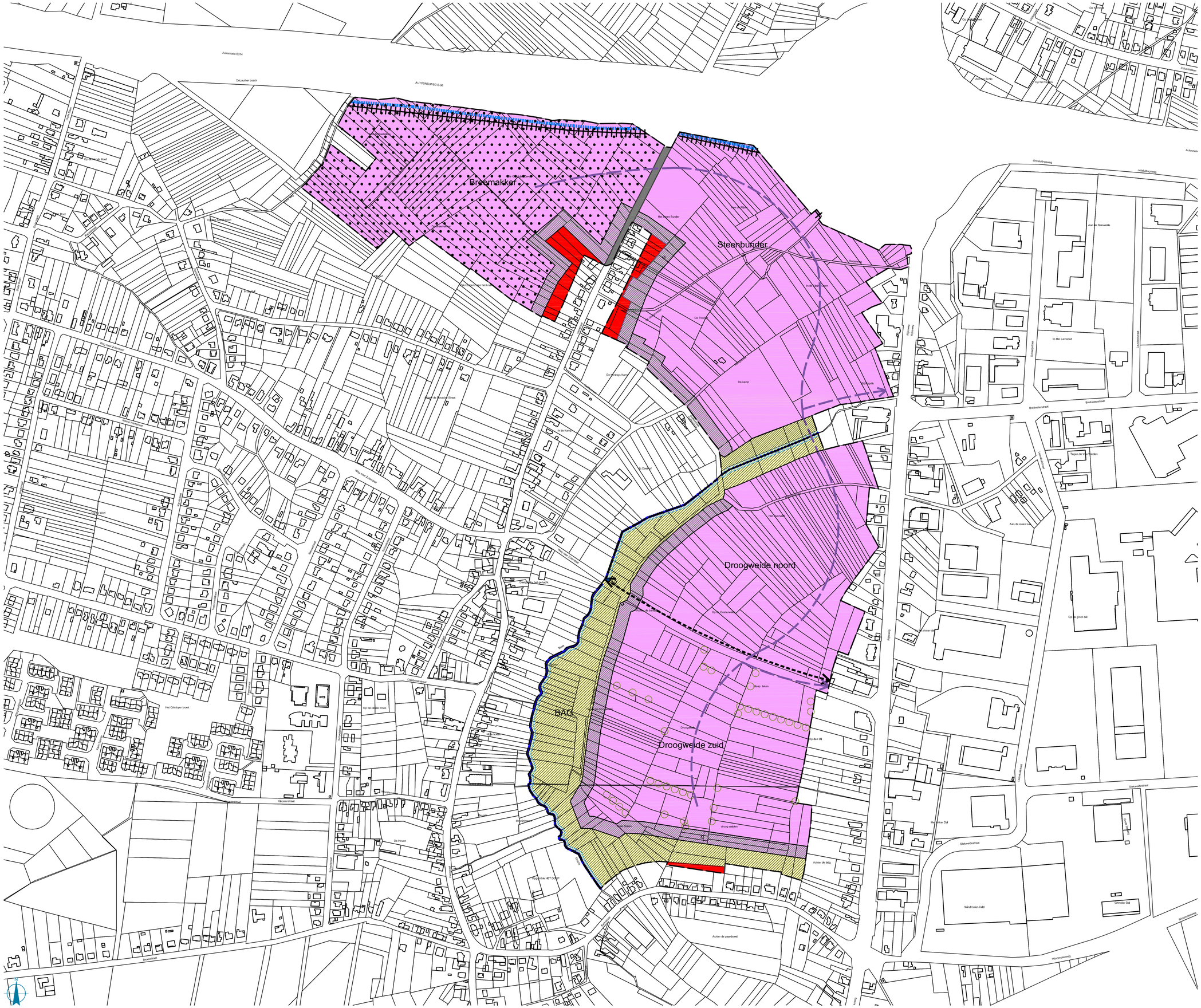

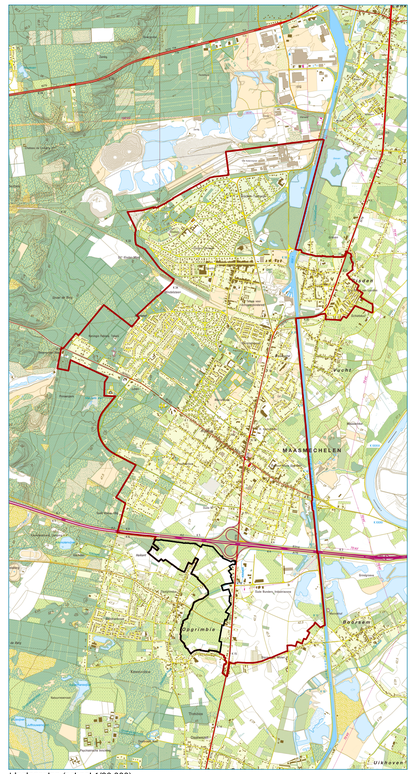

Liggingsplan (schaal 1/30 000)

- Afbakening RUP
- art 1 Zone voor gemengd regionaal bedrijventerrein
- KLE's (indicatieve aanduiding)
- art 2 Zone voor bedrijvenpark
- art 3 Ontsluiting bedrijventerrein (indicatieve aanduiding)
- art 4 Ontsluiting Opgrimbie (indicatieve aanduiding
- art 5 Zone voor weginfrastructuur
- art 6 Woongebied met landelijk karakter
- art 7 Buffer (overdruk)
- art 8 BAG Bouwvrij agrarisch gebied met waterbergingsfunctie
- art 9 Leidingstraat (indicatieve aanduiding)
- art 10 Waterloop met zone non aedificandi
- art 11 Zoekzone voor verlegging beek (indicatieve aanduiding)

Het verordenend grafisch plan is opgemaakt op basis van de beschikbare kadasterkaarten, zijnde CADMAP toestand 2010, niet op basis van een volledig opmetingsplan.
Bij interpretatie van de zoneringen dient rekening gehouden te worden met mogelijke afwijkingen van de werkelijke toestand omwille van het gebruik van deze kaarten als basis voor het grafisch plan.

Opdracht

PRUP Afbakening kleinstedelijk gebied Maasmechelen

Deelplan 7 - Gemengd regionaal bedrijventerrein Nieuwe Bunders

provincie Limburg

Opdrachtgever
Provincie Limburg
Universitetsbibliaan 1
3500 Hasselt
Tel. 011/23 83 76
Fax 011/23 83 10

Ruimtelijke Planner
Mieke Beltrans
Piet Kiekens

Gedeelte en voorlopig vastgesteld door de provincieraad in zitting van
De provinciegriffier De Voorzitter
Renata Camps Jos Claessens

Gedeelte en definitief vastgesteld door de provincieraad in zitting van
De provinciegriffier De voorzitter
Renata Camps Jos Claessens

De Deputatie bevestigt dat onderhavig plan ter inzage van het publiek in het gemeentehuis van Maasmechelen werd neergelegd gedurende het openbaar onderzoek van tot
De provinciegriffier i.o.v. de gouverneur
Renata Camps Walter Cremers Gedeputeerde

Studiebureau

ARCADIS
Infrastructuur · Water · Milieu · Gebouwen

Maatschappelijke zetel:
ARCADIS Belgium NV
Koningsstraat 80
1000 Brussel
Managing Director
Theo Dillesen

Coördinerende vestiging:
ARCADIS
Postbrieflaan 12
2600 Berchem
+32 (0)3 360 83 00
+32 (0)3 360 83 01

info@arcadisbelgium.be - www.arcadisbelgium.be

Index	Datum	Omschrijving
A	22/09/2010	Eerste aanzet voorontwerp
B	13/12/2010	Tweede aanzet voorontwerp
C	01/02/2011	Derde aanzet voorontwerp
D	30/06/2011	Vierde aanzet voorontwerp
E	08/08/2011	Voorontwerp
F	25/11/2011	Ontwerp
G	16/10/2012	Definitief

Projectverantw. MBE
Ontwerper MBE
Getekend WVE
Schaal 1/2500
Formaat A0
Projectnr. 04 006257

Bestandslocatie: P:\Projecten\6257_KSG_Maasmechelen\Grafisch\AutoCAD\6257_vak_0625_vgp_fijn_7.dwg (28 Oct 2012 - 2:15pm)

Verordenend grafisch plan

Plannr. 1/1

Volgens artikel 2.2.1§1.2° en 2.2.2§1 van de Vlaamse Codex Ruimtelijke Ordening van 01/09/2009.